ð məkgə.

Bykil oronuudiin proletaariaar negedegtii!

[B]URIAAD-MONGOLIIN YNEN

[...]nii NOJAABRIIN 1-nii ƟDƟR
№ 251 (1984)
[...]DE KOTO ● 13-daki ZILEE GARNA

BYKEKOLBOONII KOMUNIIS (bolşovig) PAARTIIN BURIAAD-MONGOLIIN MOZIIN KOMITEED, BMASSR-iin TƟBIIN GYICEDKEKE KOMITEED ba BURPROF-SOVEEDIIN ƟDƟR BYRIIN OORGON.

REDAAGCIIN TELEFOONUUD:
Kariuucalgata redaagtoriin . . . . . 3—44
Kariuucalgata sekretaariin . . . . . 3—23
Kedee azaliin keltesiin . . . .

[...]enii ujalganuudiigi Ogtiaabriiin [...]iuuciin oi bolotor cem dyyrgeje

[...]en konood Aguu ji[...] [...]iaabriiin socialiis [...]ciin 19 dygeer oigi [...]lerləkee bainabdi. [...]enii daraa nojaa[...]de Bykeburiaad so[...]iin 7-dugaar onco [...] kural neegdene. [...]riiin revoliuuciin oi[...]respyyblikiin sovee[...] kuraliigi azakuin [...]lbarinuud deere şi[...]e amzaltanuudiigi [...]gtakiin teləə res[...]in bykii yiledbe[...]ronuud, traansport, [...], sovkooz temeceze [...]yjetei.

[...]in yjede manai ke[...]kui nelieed kegzeze, [...]şuud jabasani kel[...]. Eneeniigi odoo by[...]laguudta neegdesen [...]azakuin viistavka[...]e todoor karuulana. [...]jerenkii debzelteeree [...]amaruulaza suuka [...]Byteeke azal ur[...]nelieed jike. Dutuu [...]yilnyyd eşəə olon. [...]a, gyrenii ujalga[...]i gyicelge odoo sula [...]Ogtiaabriiin 25-nii [...]eer MTS-te natuurtele [...]ulalga respyyblike [...]lair, Bookon, Ekired[...] gurbiigi toololoon[...]8 proc. ba yresenii [...]miin 30, 4 proc. [...]deed baina. Basa [...]udaldan abalga 33, 2 [...]yicedkegdezei. Ene [...]eliigi kangaltatai [...]olozo ogto boloko[...]eresen ziliin og tiaa[...]a manai respyyblike [...]natuur teleberiigi [...]oe. ba yresenii bu[...] 112, 3 proc. dyyr[...]lgaa.

[...]nşag saikan doky[...]aalin Konstituuciin [...]gi aradbygedeeree [...]alsan, oiriin 3-4 zil [...]aikada zil byride [...]aard pyyd tariaa [...]abadag boloko tu[...]udiin voosdi nek. [...]bidenii urada tabi[...] loozongiigi beje[...] teləə temeceze ja[...]ecestee stakaanov[...]e saikan kedəleete zilde gyre[...]nii ujalganuudiigi gyiced[...]kelgede jike geegdeze, en[...]geresen ziliinkiees muugaar jabuulaza baisamnai bol[...]manda jike işyyritei yzeg[...]del bolono.

MTS-iin natuur teləbe[...]riiinç talaar ba yresenii bu[...]caaltiinç talaar Ulaan-Ono[...]nii, Selengiin, Jaruuniin Zidiin aimaguud keterkei geegdeze jabana. Ede ba bi[...]şe geegdengi aimaguudiin paarti soveediid organizaa[...]canuudiin, MTS-iin ba kol[...]koeziin ketelberiləgçed gy[...]renii ujalganuudiigi kama[...]giin tyryyn dyyrgeke gesen paarti zasagiin zaabari tog[...]toolnuudiin bykii udka ba kariuucalgiigi şaitar oilgo[...]zo, abaagyi eneen deerees, gyreni ujalganuudiigi gyicedkelge[...]de oloniite kolkoozniguudii[...]gi emkilen mobilizaacalaza çadaagyi, oloson zarima ke[...]dii amzaltaaraa sanaagaa amaruulaza suusaniini yre ene beze. Kerbee ene kereg te bolşeviig josoor ankara[...]laa tabiza, onoo operatiiv ketelberi egeze, oloniitiigi emkidkeze, tariaa cokilgodo ba çirelgede stakaanoviin meetediigi keregleze çadaad baigaasaa, gyrenii ujalganuudiigi cem gyiceegeed, menee olzoo kubaasa bai[...]kasamdi.

Cag oçoze baina. Uçar iimees, Ogtiaabriiin revoliuuciin oin sain ədər-no[...]jaabriiin 7 bolotor gyrenii ujalganuudiigi: MTS-iin natuur teləberi, yresenii bucaalta, organizaaca ba sovkoozuudaar tariaa tuşaalga ba men gaaranciin cugluulga, yresenii foond baiguulga, tariaa kudaldan abalgaede bygediigi gyiced dyyrgekeni manai meneederiin çukala zorilgo boloho. Eneeken yiesen ədərnyydte molotiilkanuudaa tekerieen syydke soo kedəlgeke, kolkoozlin gymnei tariaa tuşaadag pyynkte kojoriin koorondo tariaa çirelgiigi zalgaa emkidkeke keregtei.

[...]YDE — MOSKVAA JABAGAAR — CAHAAR AJANDA ZORIGÇODOOS

Kyltyyk kyreebdi

[...]dees 345 kilomeetr cagta caaşaa gana. [...]tiaabri 30-da Kyl[...]eze konobo. 31-nii [...]aanda ogleenii 7 [...] Komaanda sergelig, sain kekiyytei jabana.

BUTANAAJEV.

[...]ORDEN OLGOGDOBO

[...]Kolboonii Oborooniin ba gyrenliigee kiliigi ka[...]ker gte kecyy iike gabilaa gargasaniini teləə[...]çyyd Korooli I. F., Litnuk P. P.; baga [...]Korniiov G. O., Dydakoov I. M. gegçedte [...]giin oorden olgoko geze SSR Kolboonii Təbiin [...]te Komiteed togtoobo.

SSSR-te BOLOSON AGUU JIKE PROLETAARIIIN OGTIAABRIIIN REVOLIUUCIIN ARBAJƟSƟDYGEER ZILIIN OIDO ZORIUULSAN BK(b) PAARTIIIN CK-iin LOOZONGNUUD

1. SSSR-te boloson aguu jike socialiis revoliuuciin arba jesen ziliin oi mandatugai!

2. Byke delekei deere socialiis revoliuuca mandatugai!

3. Faşiizm bol, kedəlmeriçed ba tariaaçadta esergyy kapitaliistnuud ba pomeeşiguudiin terrooriis poliitika mon. Faşiizm bol, buiimtaran ezeleke dain mon. Faşiizm bol, eləskelen, guiranaçalga ba ebderel sandaral mon. Faşiizmtai temeceke temecelde kyçee cugluulan zangidaja!

4. Oron bykenii eregtei emegtei kedəlmeriçed, tariaaçad ba azalçad aa! Faşiizm ba dainiigi esergyyceke temeceliin aradzonii froontiigi ergedkegtii, bekizyylegtii! Eb nairamdaliin teləə demokratiis erke çələənyydiin teləə, socialiizmiin teləə!

5. Faşiizmiigi esergyyceen geroilig temecel jabuulza baigaa Ispaaniiin demokraatiis respyyblikiin kedəlmeriçed ba tariaaçadta akadyygiin amarçalga kyrgeje! Ispaaniiin aradzon mandatugai!

6. Ispaaniiin aradzonii temecel bol, kegzeze jabaa tyryy zergiin bykii kyyn terelkitenii niitiin kereg mon. Saişaan enerike sedkileeree Ispaaniiin aradzoniigi kyrieeleze, tusalamza yzyyleje!

7. Germaaniiin revoliuucaça proletaarnarta bolşeviig amarçalga kyrgeje! Germaaniiin geroilig komuniis paarti mandatugai! Neker Teelman mandatugai!

8. SSR Kolboonii aradnuudiin akadyygiin kolboo mandatugai!

9. «Bide bol, eb nairamdaliin teləə oroldozo, eb nairamdaliin keregiigi kamagaalaza baina. Gebeç, bide zanaltaas aika ygei, dain yyskegçediin cokiltiigi cokiltoor kariuulaka jabadalda beleendi» (Staalin).

10. Ogtiaabriiin revoliuuciin dabaltanuudiin ynen sakiulçan, SSSR-iin aradnuudiin amagalan azaliin kyçete tyşeg boloko, manai terelki, ilagdaşagyi Ulaan Aarmi mandatugai.

11. Soyeed kiliin kioniio sakiulçad boloko, kiliin ceregçyydte amarçalga kyrgeje!

12. Kyçe jikete manai terelki Ulaan Aarmiinai debzeze bekizeze jabag, teeknikiigi şudalaza, katuuzaza jabag!

13. Manai eke oronii omog karcaganuud boloko soveed liood çoguud mandatugai!

14. Manai oronii coloto kyuyyd boloko, azayiledbeniin ba traansportiin olon milioon eregtei emegtei udaarniguudiin aarmida bolşeviig amarçalga kyrgeje!

15. Stakaanovça kedəlmeriər byteeceer şine noormonuudiigi ylyy garatar dyyrgeje!

16. Kedəlmeriçen angiiin kylityyre — teeknikiin kemzeegi inzeneer teeknikiin azalda kedəlmeriləgçediin kemzeede kyreter ədə tataja!

17. Konog byride 60 mingan toonno bolod, 45 mingan toonno prokaat byteekiin teləə!

18. Oborooniin azayiledberiin eregtei emegtei kedəlmeriçed, inzeneernyyd ba teeknigyyd aa! Təsəbiin gyicedkel ba oborooniin prodyygciin deede çanariin teləə taanar ulas oroniigoo əmənə kariuucaka bainat.

19. Təmər zamiin traansportiin kedəlmeriləgçed aa! Traansportiigi aradiin azakuin zişeete salbari bolgojo!

20. Eregtei emegtei kolkozniguud, agronoomuud ba sovkoozuudta kedəlmeriləgçed aa! Zil soo 7-8 miliaard pyyd tariaani teləə temeceje!

21. Coloto eregtei emegtei kolkozniguud mandatugai!

22. Soveed zasagiin yndeseni boloko kedəlmeriçen tariaaçanii koorondiin kolboo mandatugai!

23. Sovkoozuudiin eregtei emegtei kedəlmeriçed aa! Sovkooz bykeniigi zişeete yiledberiin gazar bolgojo!

24. Bykii kolkoozuudiigi bolşeviig çanartai, bykii kolkooznyguudiigi çangaa çadaltai bolgojo!

25. Koto kedəədə soveed kudaldaagi ərgeneer delgeryyleje!

26. Soveed eke oronii [...] əmənə yyrge ujalgaa ynen şudargaar gyicedkeze jabaa erdem ba teeknikiin, aran saikan ba literatuuriin kedəl meriləgçedte amarçalga kyrgeje!

27. Tegşe erketei azalçan ekener mandatugai!

28. Soveed eke orondoo ynenç, elyyr bejetei, cogtoi kyygediigi urguulan kemezyylje!

29. Pioneernuud aa! Erdem ukaanda şudalagtii, Leeninii keregiin teləə temecegçed bolokoor suragtii!

30. Manai oronii [...] boloko, eregtei emegtei soveed fizkylityyrnigyyd mandatugai!

31. Bolşeviig paartiiin kyçete rezeerv ba naidamtai tusalagçani boloko komsomool ugsaa mandatugai!

32. Revoliuucioon seremziigi deeşeni bolgogtii! Leeninii paartiigi toorizo, ulam nigtaar zagsajai!

33. Faşiis tagnuulçad, şpioonuud ba korologçod boloko troocko-zinoovjevtoniibuzarnuudiin yndesiigi tasalan salgajai!

34. Ilaltata socialiis baiguulaltiin udaridagça ba emkidkegçe boloko Bykekolboonii komuniis bolşeviig paarti mandatugai!

35. Maarks — Engels — Leeninii aguu jike, ilagdaşagyi tug mandatugai! Leniniizm mandatugai!

BYKEKOLBOONII KOMUNIIS (BOLŞEVIIG) PAARTIIN ÇEENTR KOMITEED.

Tyrkmeenii SSR-iin amzalta

Tyrkmeenii Soveed Socialiis Respyyblike gyreedee kebən tuşaaka təsəbee 100,3 proceent gyiceebe gesen raaport neked Staalin, Kaganoovic ba Moolotovta kyrgebe. Terenees 85 proceentni şileze abasan erkim soortiin kebən.

Kebən cugluulga ba tuşaalgа yrgelzeleseer. Ogtaar oyrlees 13 ceentnerees doosə bişe kebən tuşaakabdi geze naiduulanabdi gene.

ZYG BYKENEES

Moskvaa (TASS). Baruun—Sibiiriin Kakaassiin moziin rajoonuudta bariitiin ton bajalig uurkai oldozoi. Barita bol laak ba şeriin azayiledberide kereglegdeke baina. Ene uurkai gyiced bişe medeegeer zil doтoroo 21 mingan toonno bariiin egçe boloko baina.

Moskvaa. (TASS). Moskvaa goorodiin şadar baisan Ogtiaabriiin təmər zamiin Skoodnia geze staancada byri oirkono kadiin canıin (liizin) aikabtar jike kombinaadiin barilga ekilsen baina. Eayynii barilgada 2 milioon tekerig semolgodoson baina.

[illegible]

Agiin viistavka deerees 4-deki biçeg

Usadkagdaka josotoi dutamaguud şiidkegdeke josotoi asuudalnuud

Azakuin, sojol kylityyriin baiguulaltada ilangajaa, mal azaliin talaar Agiin aimagiin amzaltanuud ton jike. Kolkoozuudiin bekizeketei kamta kolkoozniguud çangaçadaltai, kylityyrezesen baidaliin bata zamda orobo. Bolşeviig paarti, Soveed zasag ba aguu jike voozdi Staalin, jadaralta baidalaas kakasuulaza, şine baidaliin gegeen tujaata zamda-kolkooziin zamda orokiigi kedee azalçadta zaaza egebe. Agiin kinii gancakan la ilalta amzaltiini biçeed, dutamaguudiini tukai abiaagyi garaa bol ton buruu. Juub gekede ekin amzaltanuud zarim negenii tologoi ergiyylze, samaaraka ba ylyy medeeçerkekiin tuilda kyrgeke baina.

Manai paarti ba aguu jike Staalin amzaltadaa byy nairagtii by medeeçerkegtii, tyryyşiingee amzaltanuudiigi tokoniuulakiin tulada oroldogtii, kedelmeriiingee kozomdongi gazariini olozo taniza uragşani zedkyyleze suragtii geze kodo zaadag ba zaasaar baina.

Ene çukala zaabariiigi martaad, kolkoozuudiin kedelmeriiin dutamaguud tukai abiaa garangyi baika uçar Agiin aimagta eceen bişe yzegdeke jum.

Zişeenyydiigi abça yzebel, engeresen ebeliin ekin kakadta 10 mingan tologoi mal ekesen aad, terenii 6 mingani narai mal tula şine abtasan teliin 8,8 proceentni garzalasan bolono. Ebelzee gee muugaar zasasanii gemeer ii ne jike garza garaba jum.

Niodondo ziliingee muu zişeegi dakikagyin tulada juu kee jum aab gekede, balaiç kesen juma ygei. Zakaasani abaad yzebel: ebese kuriaalgiin tesebiigi 52 proc. siloos daralgiin tesebiigi 50 proc. gyicedkesen baina. Oroidoo 50 proc. malani dulaan ba dulaalsan bairatai. Menee yjede, 30 mingan tologoi maliin oroke bairanuud tekieeregdeze baibaç, 90 mingan tologoi mal dulaanaas baitagai dulaalsanç baira ygei ebelzekeni ilete bolood baina.

Agiinkin, maliin tezeeleer jike dutuu baibaç, kadkaglaza abamaar ebese bordoogiin resyyrse teişe sanalaa tabingyi, ilalta amzalta tuşaagaa le keereldeze baisaar baina.

Maliin tezeel tukai asuudaliigi jerenkii deereni abça yzebel, kelceeteiken le bolko baina. Monee baisan malaa ganca ebeseer kangaka gebel, 1 milijoon 500 mingan ceentner ebese abaka josotoi baigaa. Jireke 1937 ondo maliini too tologoi 30 proc. eseke karaatai, tere karaagaaraa esekeç beze. Tiikedeni eşee kakad milijoon ceentner deeşe ebese ideke zişeetei boloko. Ebesenii azaliigi kedii maşiinazuulaaçaas edii çineen ebese abka geiçe kimlakan le kereg bişe.

Tiin, caaşadaa jaaka keeke tukaigaa, maliin tezeeliin taa bariiigi jaaza tailaka tukaigaa Agiinkin jeredeeç saitar keereldeze yzee ygei jum baina. Eneen tuşaa respyyblikiin Gazar Tariaalangiin arkomaadç gyiced bedomz gargaza, Agiin aimagiin kolkoozuudta tusalasan juma ygei. Iigeed baikadaa, ebesen bol, maliin gol tezeel neretei zangaaraa baibaç dutamag.

Maliigi bolbosorongii josoor karuusalaka, eskeke ba yylteriini saizaruulaka jabadalnuudtai kolbogdozo, maliin kool tezeeliin tukai asuudal ton kurcaar tabika bolono. Cabçalan kadalan ba bilçeeriiigi zokidoor emkidken şinedkeke ba tezeeliin ebesenii tarilgiigi ergedkeke tukai saitar kelceze, ynen meriini olo ygeide maliin tezeeliin asuudal şiidkegdeke ygei.

Yndesendee ideete urgamalnuud Agiin kolkoozuudta aikabtar sain urgadag jum baina. Zişeelbel, Kaliininii ba Kominteerniin neremzete kolkoozuud tyrneeps tariaad, geegtar byriiin 500 ceentnerees deeşe yre abaa, zarima yreni 8-9 kilograam boloo geze kolkoozniguud keerebe. Maldaa idiyylekiin tukaida 10-15 geegtar ynlesendee ideete urgamalnuudiigi tariza jamarç kolkooz çadaka bişe aa le?

Sabçalantai zergeşyylebel kojor gurba dakin ylyy urgacatai viika-ovioosiin kolimoguudiigi ba bi… kiaaguudiigi, serkeer bol aşag jiketei bişe… Maliin kool tezeeliin ton zaa baikadani tarimaliin tarilgiig… byri yrgedkeze le kereg baina gei… Eneen tuşaa aimagi… nizaacanuud kol… eesedee kelceze me… moziin organizaacan tyryyn Gaztarkom deni tusalamza yzy… sotoi.

Kojordoki çukala bolbol, maliin yylte… saruulaza mal azala… ka prodyygciigi j… asuudal baina. Miin orokodoo negelygee… raaciin metiis 5 dak… merinoos 30 dakin y… so egedeg. Sain … ynie n miin ynieen… lebel 3-4 dakin ylyy… radag. Edenii koor… gaagi aimagiin … deerees kolkooznig… dee beze. Tiigebeç, yylter saizaruulaka… meri ton muu jabas… tagaanaar saizaran… riin malnuudani … proceentoos deeşe… na. Tiime tula, sain… maliigi kudaldaza

kampaaniigi emkid-
ereg teişe çukala an-
kanduulagdaka jo-

dugaar çukala asuu-
giin tukai. Zootek-
ga ygeigeer kyli-
sen mal azaltai bo-
loko ygeini ilete.
komoroni maliin bai-
nuudiigi barika ja-
saad kedeg bolboç,
bykii arganuudaa kol-
keregleze gyiced
ygei. Keden ziliin
Agiin kolkoozuud
ze baika yjedee ba-
nelieed kesen aad,
zarimani modotoiç
arilga kekee boliood
Maliin eseke byri ba-
teemp tyrgedeke jo-
ad, tyrgedeke juma
n tukai soogoo le bai-
a. Iime uçaraas olon
mal dulaan bairagyi
ebelzekiin ajuulda
d baina. Zarima kol-
d ulaan bulangiinç
r ygei, pravlieenidaaç
r ygei.
piice ba samaaniigi
ia kereglesen kol-
diin amzaltatai tur-
aimagiin viistavka
karuulaba. Eneen
bodokodo, oldokoni
modonii erondo oireo
şabar, elise, kair,
soloomo borolzo, kartaganaan, kusan metiigi cem keregleze maliin baira barikaas baitagai kyniiç baira bariza boloko baina geiçeka.

Tiigebeç, niutag dotor baisan barilgiin keregseliigi (samaan, çerepiice) bykii kolkoozuudta ergeneer keregleze ekilekiin kedelmeri aimagiin organizaacanuudç, Gaztarkomaadç udaridan jabuulana ygei. Ene çukala keregiigi bodotooroni bejelyyleze oroko gee bol, şudalasan kaadriigi olokonoor beledkeke keregtei ba beledkeliin kedelmeride ene geseer oroko josotoi.

Dursagdasan bykii asuudalnuud bolbol, kolkoozuudiin azakuigi caaşadaa debzyylekiin tulaar gancaç Agiin bişe, men basa Selengiin, Jaruuniin, Ulaan-Ydiin ba bişe aimaguudta tusagaar udka çanartai baina. Ede asuudalnuudiigi bodotooroni bejelyylen şiitkeke keregte aimaguudiin organizaacanuud ba Gaztarkom darui şuud oroo saani kolkoozuud dotor, azakui sojol kylityyriin debzelte byri erçemteigeer, byri tyrgeer jabaka baina.

A. Kaakalov.

KEN BOLOKO DURATAIBÇI?

Jaruuniin mikanii sovkooziin politotdeeliin «Mika ba tosonii teleo» gazeetiin redaagça ene sovkooziingoo bagaçuud kyygedte „ken boloko durataibçi?" geze asuudalaar kandakadani keden olon kobyyd ba bacagad kariuu biçesen baina; tedenees keden kariuunuudiigi ende tolilobo.

Manai oronii cengeleg kekiyy teg temen zaluuçuud jamarç kaşalangyi erdemde suraza, Soveed eke oroniigoo baatarnuud, leoodçiguud, maşiniistanuud, erdemted, surgagçad bolokoo zydkeze jabasanaa medyylene.

Sodnomiin B.Z.

(Negedeki feermiin tabadaki gyyriin kedelmerçenii, 13 nasatai kobyyn)

Minii ysete tarkiigi erzillgedeg, duragyi, juumaa gekede, urdani minii baabaigi ezilgiigi buriaad zonigi melzeze jabasan kulaaguud, lamanar jum.

Zygeer, manai Soveed oro... erkim tyryy oordentodiigi ...jikeer saikaşaadag b... ...oordentei adali bo... ...ulida suraka ...e boloko... ...sa bolo-

...zamaa

(... feermiin ...çenii 19 ...acagan)

...ke du- ...a er- ...iilg bag-

suralcaza, ...ke erdemten

Togtokiin A.D.

(Kojordoki feermiin kedelmerçenii, 13 nasatai kobyyn)

Ogtorgoin agaaraar kyygize odoor niidedeg aeroplaan ba Soveed jike oronii negen ta kasilnegee tala kyreter kolbon keresen temer zam jikeer sonirkodog bi.

Tiigeedç, eeree surguulida suraza erdemde suralcaza, ogtorgoin koke daidiigi ezelen çadaka liootçog bolokob.

Baldanii Ç. D.

(Kojordoki feermiin kedelmerçenii 10 nasatai kobyyn)

Maşiina kaşiiniin kedelke ba terenii tyrge tyrgeer kada ula, tala gubi ilgaagyi gyike karaikani jike sonirkoltoi, tiigeed eeree kozom şofioor bolokob.

Z. BALDANZABON.

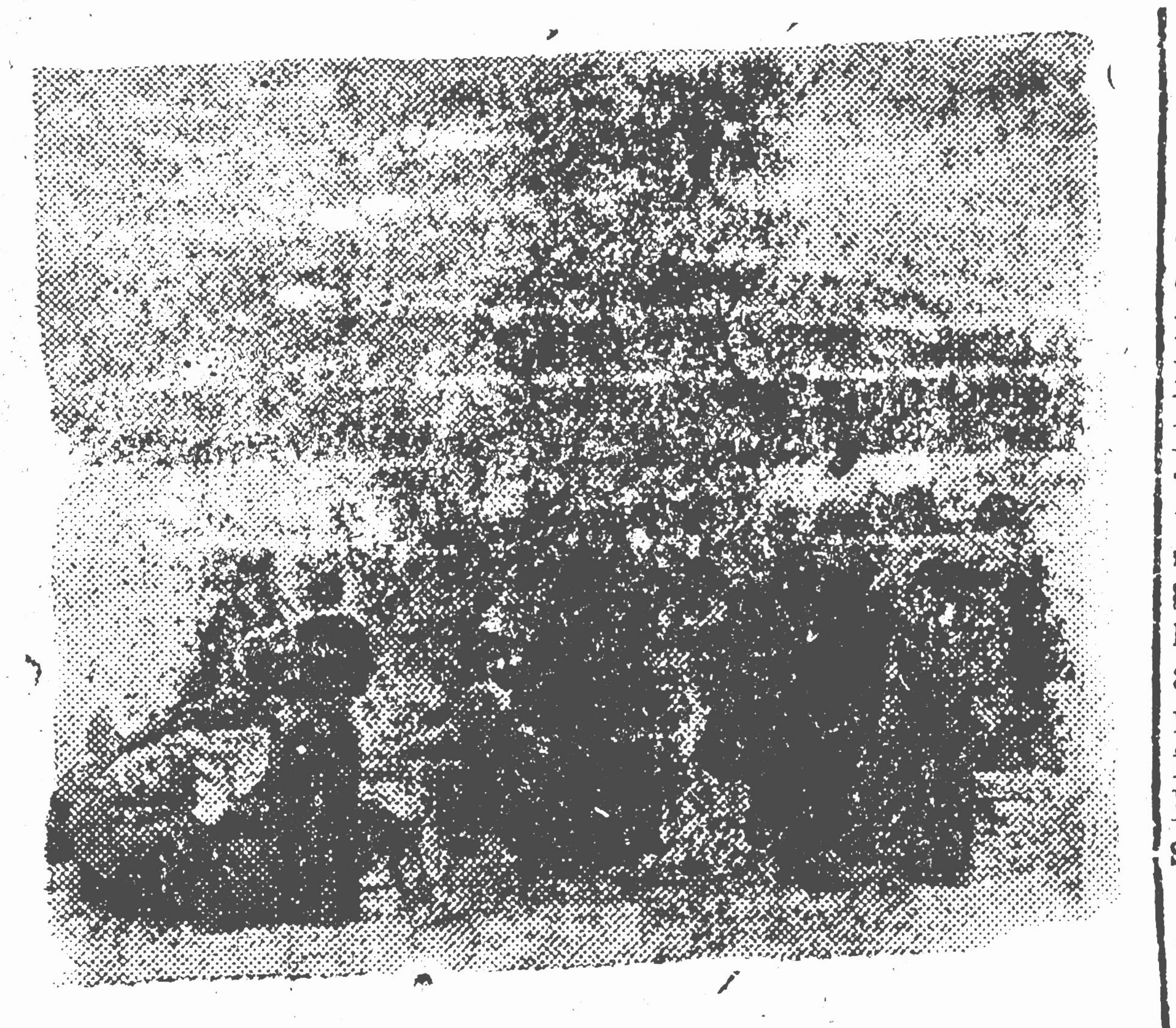

Ispaanidaki temecelte baid al. ZURAG DEERE: faşiistnariin ezelesen gazaraas zug adaza jabagçad.

(SOJUUZFOTO)

ISPAANIDAKI DAINII BAIDAL

ZASAGIIN AVIAACIIN AMZALTA

MADRIID, 28. (TASS). Şineer beleg bolsoniigoo syyleer, engeregçe eder zasagiin aviaaca jikeken amzalta tuilasan ba idebkiteigeer jabuulga kedeg bolobo. Yimyyleeçediin Talaveeriin aerodroomiigi boombodozo jikeer gemteegee. Respyyblikiin lioodçoguud azaglan karakadani, ene aerodroom deere Germaanida ba Itaalida bytesen boombodooço—Istrebiitelnyyd (juumiigi ygei keke tusagaar samolioduud) baiba.

PARIIZ, 28. (TASS). «Gavaas» gazeitiin medeecekeni, ecegelder Talaveeriin aerodroomiigi boombodoson zasagiin samolioduud, yimyyleeçediin 19 samolioodiigi gemteen usadkaba gene.

Itaaliiin tusalamza jikedebe

PARIIZ, 29. (TASS). Itaaliaas abtasan medeeceliin josoor, Itaaliin zaşagaas Ispaaniii yimyyleeçedte zoriuulaza cereg dainii keregceliin zyilnyydiigi ilgeken byri jikedebe nege. Syylşiin 3 eder soo Ispaaniiin yimyyleeçedte, 90 samoliood zadarkai (kabsaraagyi) jabuulagdasan baina. Tere samolioduudiigi Ispaanida jike tyrgeer ky... geze egene gene.

GEROILIG ISPAANIIIN EKENER, KYYGEDTE AKADYYGIIN TUSALAMZA

Koriiin aimagiin soveeduudiin VII kuralda cuglarasan delegaadnar Ispaanidaki dainii tukai medeecel sonosood, aguu jike socialis oronii byke azalçadtai negen kamta, aradzonii froontoos sungagdasan zasagiin gazariingaa ketelberi dooro dimokraadtiis respyyblikiingee telee faşiiz yimyyleeçediin galzuu baandanuudiin urdaas cukariltagyi temeceze jabasan Ispaaniiin geroilig arad zondo aka-dyygiin kaluun amrçalga jabuulaba.

«... Aradzonii froontiin yndesen zasagiingaa ketelberi dooro jabaza, Ispaaniiin aradzon faşiizmiin yimyyleeçediigi butacokizo oron gyreneeree erke çeloegee abaza ba bejee daasan erkee gyiced abakat geze itegenebdi.

Ispaaniiin keregte kamaaralcakagyi asuudaliigi erkileke komiteedte SSSR-iin teleelegçiin egsen medyyligiigi Soveed oronii bygede arad zontoi adali saişaanabdi.

Aimagiin soveeduudiin VII kuraliin delegaadnar ere zorigto Ispaaniiin temecelçediin bylenerte yrgelziin tusalamza yzyylekiin zorilgoor faşiizmiigi Ispaaniiin aradzon gyiced ilatar sara byri kolkooznig delegaadaas — nege azalta ederiin olziigi ba alba kaagça delegaadaas — nege ederiin olzoos dooşo bişeer tuskailan gargaza ekebdi geze ujalgaa egeed, aimagiingaa byke azalçadiigi ene zişeegeer kabaadalcakiigi urinabdi...» geze togtooldoo temdeglebe.

30 mingan tyriistner kylieegdene

MOSKVAA. (TASS). Manai Soveed Kolboondo odoo ziliin 9 sara soo 18 minga 450 kariiin tyriistenyyd jiresen baina. Engeregçe zilde 15 minga 555 tyriistenyyd jiresen baigaa. Edenii olonkini Ameerikiin Kolbooto Ştaad (25 proc. tukai), Skandinaaviin ulasuud, Fraanca, Aangli ba Çekoslovaakaas jiresen baika juuma.

Itaali ba Germaaniaas tyriistenyyd jike ecoen jiresen baina.

1937 ondo manai SSSR-te 30 minga ylyytei kariiin tyriistenyyd jireke geze kylieegdene.

ZALUU BAATARIIN DUU

Aba minii — paarti,
... manai — komsomool.
...edeeç bide — bagaçuudta
...dag urikan kaluunaar.
...eseer bajalig talmain
...kalanta cariuun duukamnai
...aar, byri çangakanaar!
...dal kyçe zangidan
...oiir jike daidiigi
Sete şobto suuriaatag!
Bardam manai duukan
Bagşa Staalinda duuldag!
Buriaad-Mongol oronii
Baatar zorigto bagaçuud
Delekeigi delbelzyyleme kooloigoor
Doriuun duugaa duulanal.
Erkim ede kyygediin
Erelkeg baatariigi yzegtii, — geg!
Zergeleed zogsoson bideníi
Zagsaal dunda karagtii!
Inzeneerç, maşiniistaç — ende,
Erkim baatar bolkobdi.

Ogtiaabriiin revoliuuciin sain ederiin urdatee

Ogtiaabriiin revoluuciin 19-deki oin ederyydte Buriaad-Mongoliin raadiookomiteedoos goorodiin azayiledberinyydte, surguulinuudta ba alban gazarnuudta teleesetei konceertnuudiigi emkidkene. Ene konceertnuudta buriaad ba oros duu kegzemiin ba uranzokiool unşalgiin noomirnuudiigi gargakiin beledkel bolozo baina.

Ene konceertnuudta raadikomiteediin buriaad orkeistr, nargiaan (koor), simfooniiin ansaambli, duuçad, kegzemçed oordento neked N. Kalbaajev, M. Balcaajeva, men sajakan Moskvaagaas jiresen duuçad kabaadalcaka.

Menee yjede Kombyz, Gazartariaalangiin arkomaad, Ulaan ceregiin kubinuud, gyrenii baank ba bişe bişe gazarnuudaas zakidal orood baina.

Raadio Nikolai.

Maaster bol... sanal'aib...

Urdani, buriaad em... çyydiin azayiledberi... delmerileze, erkim ... nerelyyleze jabakiigi ... molioodto suugaad, ... laar zasagiin gazar ji... yzesen duulaasan ...

Bi 26-27 nasa ky... „Biruugiin bilçeeri ...gyi", baidaliin bajan... nii çimeg yzeegyi j... aad, ynen şudarga ... meriiingee açaar, BM... iin zasagiin gazariin ... laar ajaar koliin ... samolioodoor niideze ji...

Bi menee Zidiin ba... elegtriiin staanciin b... da, noormoo 149-15... dyyrgedeg, staka... gyylenkeib.

Byri sainaar kedel... ze, nom biçegte saita... caad, kedelmeriee ş... maacter boloko oroldozo bainab.

C. Gemboo...

Stakaanovta... olzo

Urdani, buriaad z... ebeliin kyitenç, z... luunç bolog, ka... ekiingee eldeze ojo... san emedeer, camc... tereniigee kylesende... duusataranı bejees... gyi, baani geze m... jabadag beleibdi.

Menee bolkodo, buriaad kolkooznig... paara gadar dotor ... tai, amaraltiin ede... ba sain edernyydte... emedeke kostiuum... gon camca, gaalast... koloon—kylityyrte ... regcel cem edlede... Yneçen kenze, ygeit... jabasan bi, kekiyy c... baidaltai boloob.

Sainaar kedelm... sain olzo oloko, azal... bol koosoor jabak... keledeg ton zeb ... sara byride minga, ... garan tek. menge ... Manai erkim stak... saradaa 2-3 min... olzo olonkoi. Neke... tlyyk--sara byriin ... 1500 tek.; Şyytki... tek. olodog ba edend... olzo ologçod nelie... baika.

Babuu ...

(Zidiin barilgiin ... noveа)

Kariuucalgata redaa... tyr orologço D. A...

Meneeder...

Kinoo-teaatrta

„Kinoo Erdem"

„Jike goorodiin galnu...

(Duugardag)

Kinoo „progrees"

„Lioonoçko ba vinogra... zimes

(Duuga rdag)

Verstaalagçad: D. BALDANII ba C. BATIIN Kinan şalgaaça KORÇONZABOON B. B. «B.-M. Praavda» ba «Yneniı» tipergaati Ypelglavliit 67...